朝鮮日報
發行所 서울市太平路一街 朝鮮日報社

軍事訓練推進이緊要
原子彈은平和에寄與
트大統領 軍人「데이」에演說

【워싱톤二十一日發UP合同】 트루만大統領은 二十日第一回「軍人데이」午餐會에서 다음과같이演說하였다

新銳武器의威力誇示
「존슨」美國防長官도演說

美英佛元首會談
英「처ー칠」氏再唱調

張勉駐美大使 27日華府向發

西班牙、泰國 外交官交

英埃條約修正交涉
埃及外相應諾을告

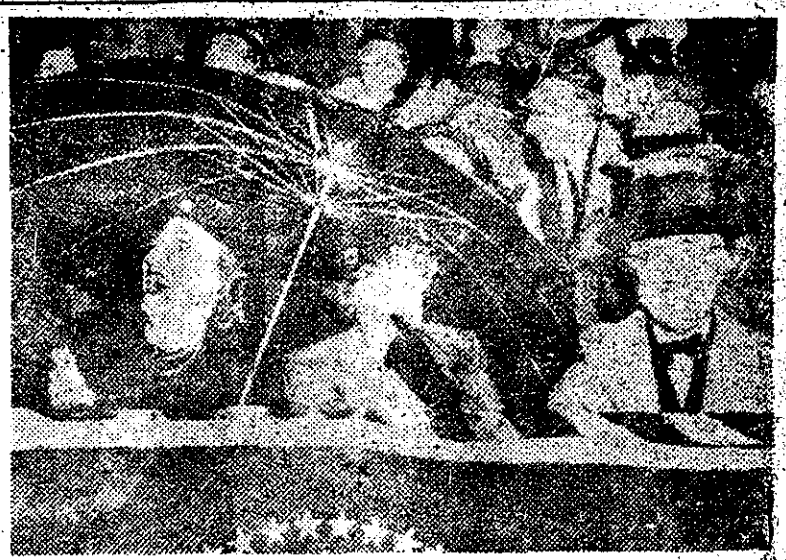

트大統領 ……中間…… 野球試合을求景하고있는 트大統領(右)과 그의夫人(中)

蘇聯의UN復歸
스首相中共加入條件附로答歸?

리氏26日華府向?
佛首腦와의會談續行

埃中共承認?

次期크레므린의主人은?

暗鬪는微妙化
「모로토프」對「마렌코프」

選擧消息

立候補辭退者
三名追加登錄

共靑은西獨行進
危機一髮의國際情勢左右

國府 中共香港서 購買競爭

共產軍과衝突 볼리비아政府

日軍隊創設 맥將軍希望

共產暴動에對備 伯林美司令官警告

廣木競賣豫定
每週六千疋式

北大理事會成果

最高機關運用如何는
平和와戰爭의分岐

陳誠國府首相
美의援助를再呼訴

韓國貿易使節團
「0日"세이론"에到着

蘇漁船海峽出現

比、太盟에提案?
코피라市長、理

八面鋒

巢礎製造·養蜂器具
特賣開始● 地方特約代理店募集
地方註文大歡迎養蜂時報無料呈
서울市鍾路區明倫洞2街15
만나養蜂園
電話東大門(5)2065

學生들에게·新學期선물로
大好評인 오케-크레용을
東亞商工社

電話賣買
大韓電話工業社

中學講義錄
法律講義錄
英語講義錄
家庭에서學校에 서와다름업이 배울수잇다
大學通信講座 서울

鶴印 朱肉
永久不變色
國產最高品

倍雙和湯
疲勞恢復劑 强壯劑
아침에 珈琲대신 한잔
저녁에 疲勞할때 한잔
全國有名藥房에있음
太極藥化學研究所
電(2)5575

解熱·鎭痛·消炎劑
靜脈注射
사루요-부로데스

本社廣告部直通 本(2)四六九三番

第一次綿布競賣公告
左記에依하여本協會에서綿布를競賣함

品名	生產工場	商標	數量	引渡場所
廣木	高麗紡織公社	九龍	五〇〇疋	永登浦工場
廣木	第一紡織公社	AAA	五〇〇	永登浦工場
廣木	東洋紡織公社	AAA	五〇〇	仁川工場
廣木	京城紡織株式會社	太極星	五〇〇	永登浦工場
廣木	朝鮮紡織株式會社	鷄龍	五〇〇	釜山工場
廣木	全南紡織公社	★(全南號)	五〇〇	永登浦工場

大韓紡織協會

分納制냐? 아니냐?
入學金一時拂에 物議
切迫한 實情을 參酌하라

『공부』와 『돈』의 관계를 어떻게 해결하여야 할것인가? 제一차로 실시된 전국중등학교의 입학시험이 끝나고 합격자가 발표되자 떠러진 아이의 부형들은 최저 三十만원으로부터 五十만원까지 지불하여야되는 보결입학이라도 시키겠다고 머리를 싸고 덤벼 그나마 경쟁이 버러지고있으나 …

金明東議員 二審
오는 廿六日開

「愼重히 考慮中」
崔文敎次官 善處를 言明

다대한입학수속금을 一시에부담하기가 곤난하다는사정은 잘알고있는 바이나 학교운영상으로 볼때는 부득이한조치일것이며 …

今年度는 16億
厚生福票發行要綱決定

三選手 二十七日歸國
東京에 六日間滯留豫定

高校入試는 各考試委員會서

放任된 癩患對策
許多한 計劃이 모두 水泡化

蔡總參謀長 湖南地方을 視察

自由勞聯代表團來韓
卅日까지 四日間滯在

日季腦炎에 萬全의 對策

保釋事件 『大檢』으로 移管

번전만 하는 地主大會
農地改革法攻擊으로 終始

防諜으로 滅共、國防으로 統一

永鷺電車線路 廿二日起工式

家庭
감기의 원인과 예방
趙敏行

전염병 — 더구나 어린애들에게 가장많이 옮을수있는 전염병에 대해서말하겠읍니다 …

農畜

地方短信

警察 38 視察

開城刑務所에 銃擊 看守들이 應戰擊退

『처-칠』 氏令愛 美銀幕界에 登場

技上中等學校男女

大韓蹴國學徒體育會學生陸上競技部主催 第5回全國男女中等學校對抗陸上競技大會는 6月2·3兩日 서울운동장에서 開催키로되었다는바 申請마감은 오는 28日까지이며 申請所는 … 種目은 다음과같다

▲男子部
100M 200M 400M 800M 1,500M 5,000M 110M 高障 200M 低障 走高跳 走幅跳 三段跳 棒高跳 投砲丸 投圓盤 投창 投槍 400M 리레 1600M 리레

▲女子部
60M 100M 200M 80M 障碍 投砲丸 投圓盤 投창 走高跳 走幅跳 200M 리레 400M 리레

實業蹴球閉幕
電業軍 1點으로 優勝

全國中等柔道大會

大韓柔道學生聯盟主催 第2回全國中等柔道大會는 6月19日부터 서울運動場에서 開催키로되었다는바 參加申請은 15日까지 …

連載小說 暖流 (88)
廉想涉 作 / 金熊超 畵

별빛 잃은 밤 (四)

一 民族 演公大 別特 의 初最 來以 創場劇 江景劇場
女王 大 의 界劇唱 五○餘名登場
女性國樂同友會 公演
前後篇 햇님과 달님
5月22.23日 낮2時 밤8時 開演 江景劇場에서

太陽理化學製
香氣高 國產最高峰을 愛用하시요
피카몬드香水

書夜間學生募集
青丘中學
一、募集人員 第一學年 男子班 女子班 晝夜各五十名
二、三學年 晝夜補缺生若干名
四學年 晝間補缺生若干名 (東成科卒業生中)
一、願書마감 五月二十五日
一、受驗期日 五月二十六日 廿七日
一、特典 入學金無料 優等生免費
一、用紙代 要百圓 詳細來問

책상마다 親善잉크
서울 西大門區 ... 139 親善잉크工業所

神經痛 류-마티스 肩凝痛에
캄포리신
槿華藥品工業株式會社

脫黨聲明書
本人은 解放後 無智한 所致로 左翼系列의 … 同時에 忠誠을 다할것을 聲明함
檀紀四二八三年五月二十日
서울市中區 … 박기설

辯護士 李熙迪法律事務所
親切叮嚀히 民·刑事를 取扱함
서울 鍾路區 西大門路

第四期兵技士官候補生募集
一、採用人員 ○○○名
二、志願者資格
1、年令
2、學力
3、採用者
三、出願期間 檀紀四二八三年 自五月一日 至六月五日
四、出願場所 陸軍本部앞 (龍山郵遞局廣場)
五、志願具備書類
六、志願書類交付場所
七、試驗科目及日程
1、身體檢査及口頭試驗 檀紀四二八三年六月九日
2、學科試驗 檀紀四二八三年六月十、十一日
八、合格者發表
九、卒業後待遇
陸軍本部

青春部隊
落花流水 (落伍者의 선술집)
歸京公演 作曲·演出·裝置 金火浪 弄保二 文湖月 林明善
22日부터 25日까지
26日부터 28日까지 弄保二作演出 文湖月作曲 男妹는 단둘이다
22日부터 連續 劇團成社

◎ 學生叢書第2輯 ◎
學生과 文學
學生層은 勿論各界各層의 絶讚을 받으면서 今日再版出來
文壇諸氏의 讚辭를 보시라!
評論家 郭鍾元氏 "이冊을 읽으면서 文學에뜻을 둔사람이나 文學을 올바르게 鑑賞하는 사람이면 이책에서 얻는바가 많다고 생각된다. 文壇의 權威 아홉분이 執筆한것으로서 文學槪論的인것과 文學研究의 態度와 文章道와 그리고 國文學 世界文學의 各 …"
小說家 鄭飛石氏 "文學의 本質問題에서부터 始作하여 古代文學에서 現代文學에이르기까지의 東西洋의 文學을 …"
小說家 金松氏 "文壇의 著名人士와 大學敎授들이 各各 그들의 專門의 文學的財産을 …"
小說家 安懷南氏 "이冊은 文學徒들에게 그 指向하는바를 밝혀주는 指南의 …"
四六判 華版 高級紙 320頁 값 800원
圖書出版 宣文社 發行